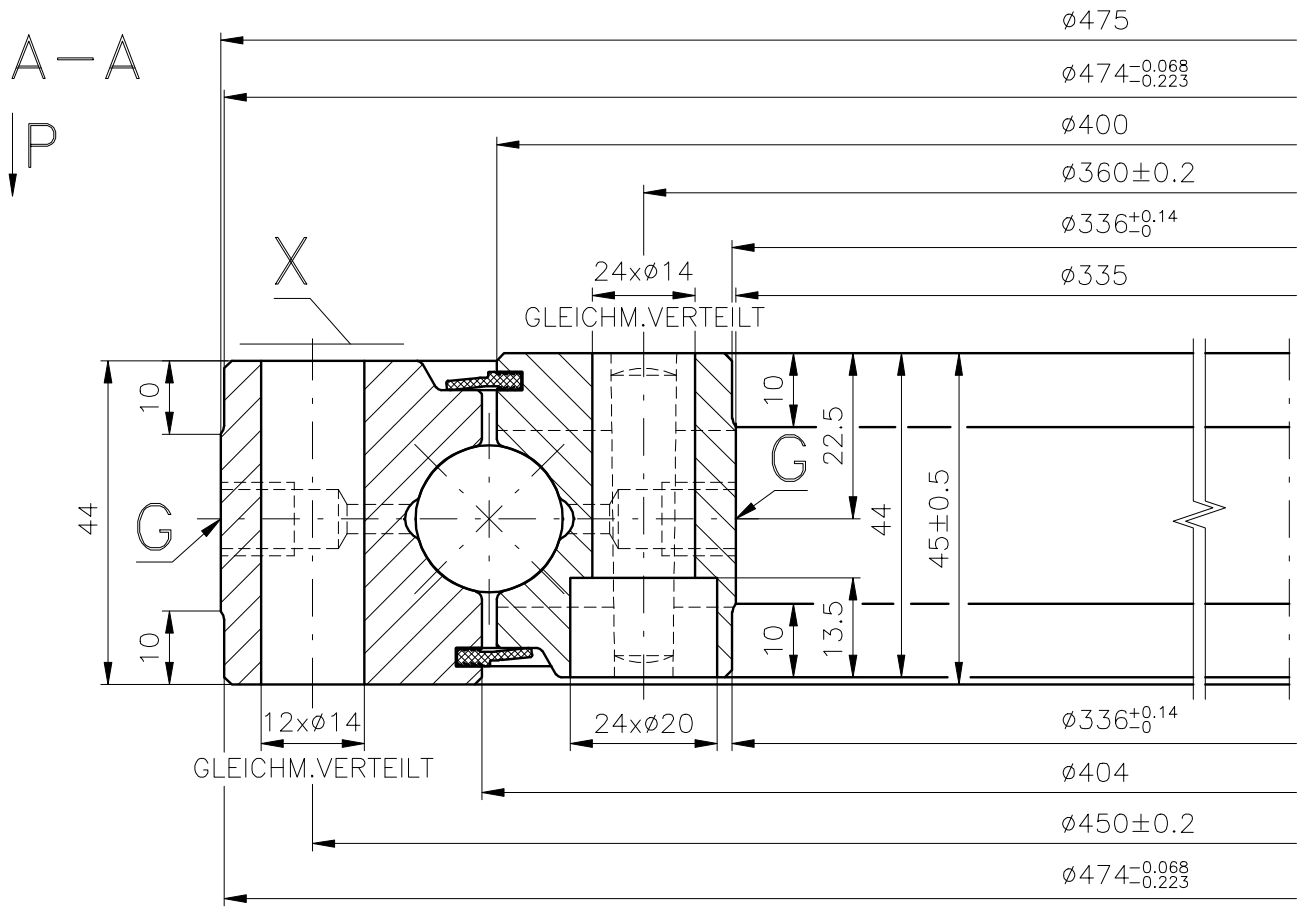

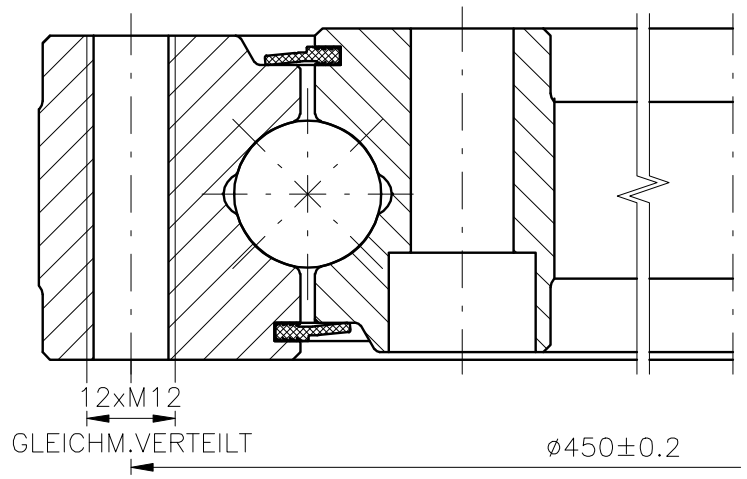

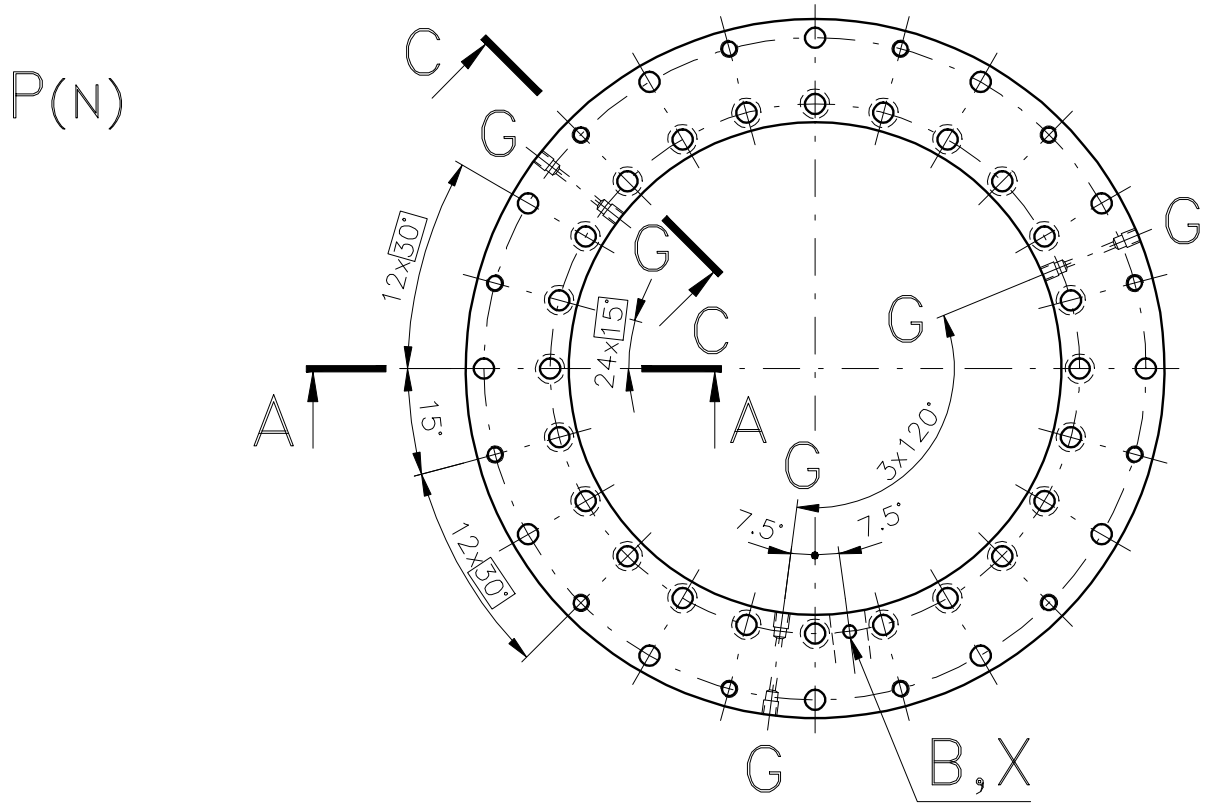

POZNÁMKY:
- B – PLNIACA ZÁTKA (MÄKKÁ ZÓNA)
- G – 2x3 MAZACIE OTVORY AM 10x1 ROVNOMERNE
- LOŽISKO BUDE NAPLNENÉ PLASTICKÝM MAZIVOM NA BÁZE LÍTIA KONZISTENČNÉHO STUPNA 2 S "EP" PRÍSADAMI
- MATERIÁL: VNÚTORNÝ KRÚŽOK OCEL S 48C N
  VONKAJŠÍ KRÚŽOK OCEL S 48C N
- OBEŽNÉ DRÁHY SÚ INDUKČNE POVRCHOVO KALENÉ X–MÄKKÁ ZÓNA (PRECHODOVÉ PÁSMO KALENIA) JE OZNAČENÉ RAZENÍM ZNAKU "X" A ČERVENOU FARBOU
- RADIÁLNA VOLA V LOŽISKU 0.01 mm; AXIÁLNA VOLA 0.06 mm AŽ PREDPÄTIE V LOŽISKU 0.01 mm
- NEKÓTOVANÉ HRANY ZRAZIŤ 1x45°

BEMERKUNGEN:
- B – FULLSTOPFEN
- G – 2x3 SCHMIERLOCHER AM 10x1 GLEICHM.VERTEILT
- BEIM HERSTELLER IST DAS LAGER MIT DEM PLASTISHEN SCHMIERMITTEL AUF DER LITHIUM BASIS DER KONSISTENZ STUFFE 2 MIT "EP" ZUSATZEN 100% ZU FULLEN
- WERKSTOFF: INNENRING: STAHL S 48C N
  AUSSENRING: STAHL S 48C N
- LAUFBAHNEN SIND INDUKTIONS GEHÄRTET
- X–HARTERSCHLUPF (UNGEHARTETE STELLE ZWISCHEN BEGINN UND ENDE DER LAUFBAHNHARTUNG IST "X" EINGESCHLAGEN UND DURCH ROTEN STRICH GEKENZEICHNET
- RADIAL SPIEL IN LAGER 0.01 mm; AXIAL SPIEL 0.06 mm BIS VORSPANNUNG 0.01 mm
- UNBEMASSTE KANTEN 1x45°

Mierka: **Maßstab:** 1:1 (N)	**Kreslil:** SANOBA **Bearb.:** 23.9.2009	**Schválil:** PEKAR **Gepr.:** 23.9.2009	**Hmotnosť:** **Gewicht:** ~26,5 kg
PSL a.s., POVAŽSKÁ BYSTRICA SLOWAKEI	**Názov – označenie :** **Benennung – Bezeichnung :** SPECIALNE GULKOVE LOŽISKO SPECIALKUGELLAGER 90–1B20–0402–1383	**Číslo výkresu :** **Zeichnungs–Nr.:** 9–1383–PV	**Ind. zm.**

0 1 2 3 4 5 6 7 8 mm 10

0 1 2 3 Inch 4

Zmeny Changes	Index	Predtým Before	Teraz Now	Dát–Podp Date–Name	Zmeny Changes	Index	Predtým Before	Teraz Now	Dát–Podp Date–Name